

14. Jul. 1972

FAKTA

Dato:

14. Jul. 1972

Sidetæl:

Ideer 1972 s. 16-19

14-7-72

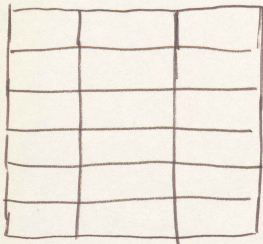

↑ Forskellige postkort

SA, men
dublet af et
du kuffe samling
vanske

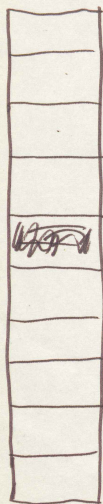

Postkort i
midten for side
nd ud - alle de
andre med byg-
siden nd ud



Postkort byggestruktur
- samme Motiv?

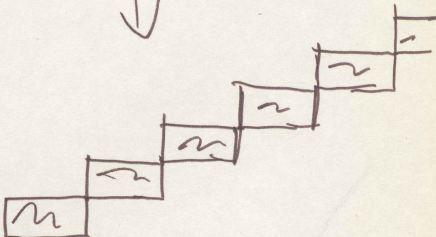

Tilsvarende struktur
med fri mark!

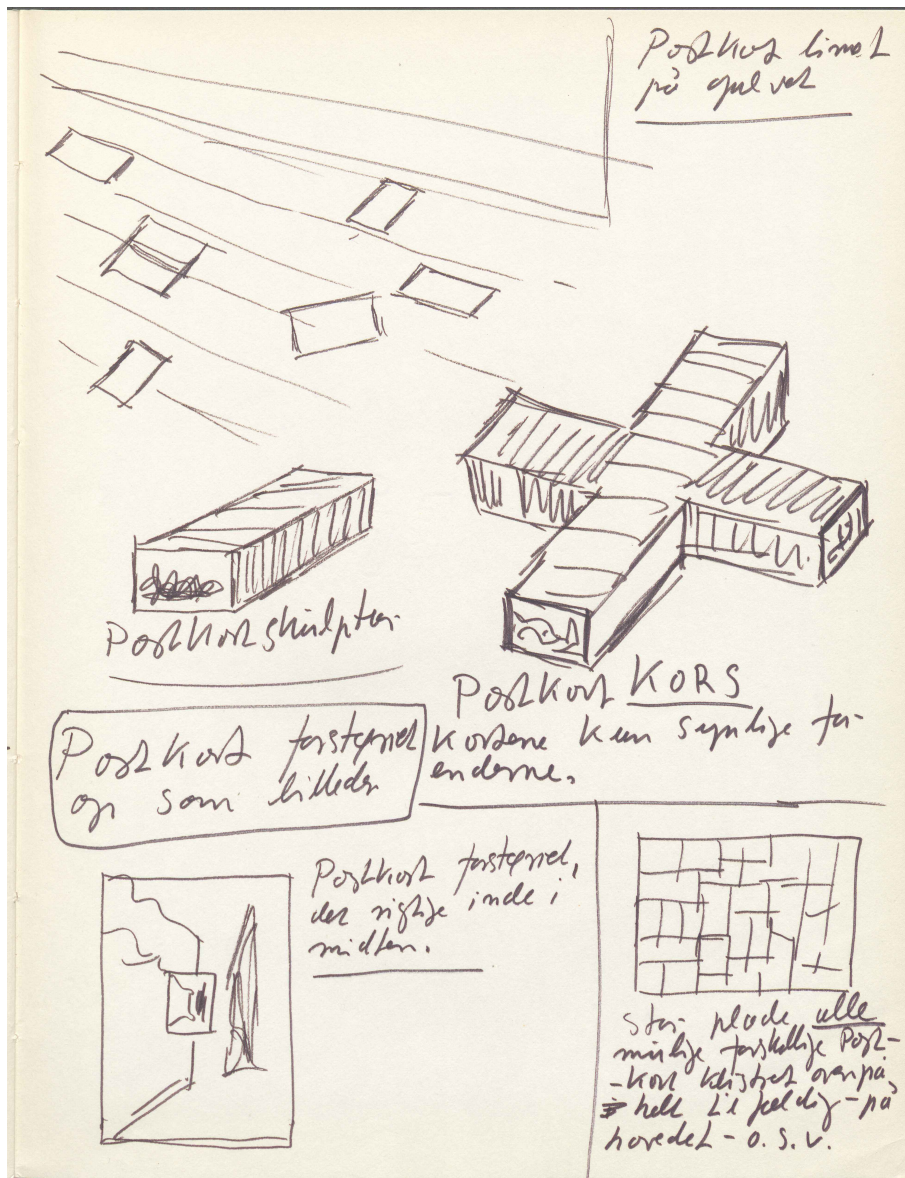

Postkort BOG.

Man bruger et Postkort - lig meget
milkø - der skal ikke lægge nogen østetst
eller anden brug kanke lig udvælgelsen.
Dette postkort manipuleres der med
bøgen igennem, hvide kornet
1. Normal størrelse midt på siden.

2. På hovedet.
3. På den lange venstre led.
4. På den lange højre led.
5. Så lille som et frimærke.
6. Fyldende hale bog siden.
7. De halve og første del

8. _____
9. _____
10. _____
11. _____

12. _____
13. På skrå h-v
14. På skrå v-h
15. Bog sidens højre hjørne
16. _____ venstre

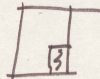

17. Rødt
18. Blåt
19. Gult
20. Grønt
21. Orange
22. Violet
23. Sort

24. Hvidt.
25. Sort-hvidt
26. Grønt
27. Som korttegning
28. Bogsiden - kærpe eller kan skrives
møjl. Frimærket.
29. Postkasse ?
30. Korte legges i Postkassen ?
31. Gadebilledet med Postkassen i for-
grunden.
32. Himmelen (nå Postkassen) ?
33. Postkortet - skul
34. Postkortet - skul

Titel CARTE POSTAL

Der er ikke kløft at fulde for at man
lave en historie ud af denne bog, men
skal kun konstatere sig om Postkortet

Manipulerer man med kortets størrelse i
forhold til Bogsiden.

Format Kvadratisk !