

6. Apr. 1977

FAKTA

Dato:

6. Apr. 1977

Sidetæl:

Værkstedsbog 1 77 s. 19-20

6-4-77.

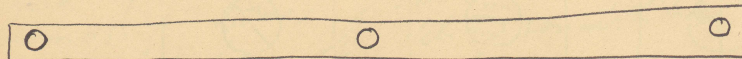
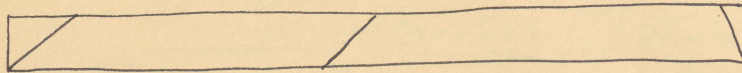
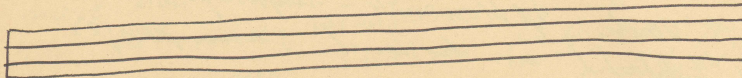
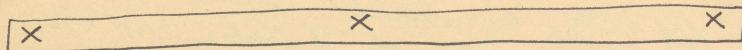

Måget lange former - du hjælper er
minimal tinges eff. til at bevare sig
langt (fra H-V - fra V-H) fluden.
Det dominerende bliver således ikke fluden
geometriske form, men eff. af længden
regulere i rummet.
Formerne kan være så lange (næsten
afhængig af de tilstedeværende rumlige omgivelser
-heder) at bestemte tinges til at bevare
sig langs strimlen.

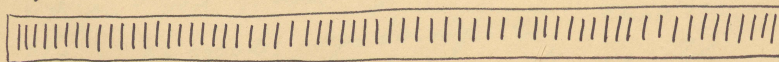

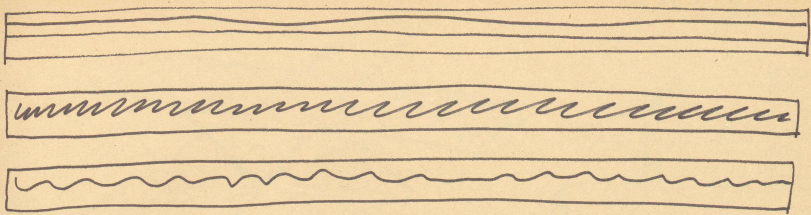

7-4-77.

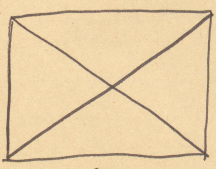

1.

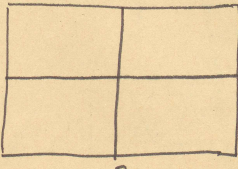

2.

Der er naturligvis forskel på 1-2, den ene er en diagonal deling den anden en lodret-vandret deling, men det tror ikke med den mindste ret hævdes at 1 er bessere, nyttigere, smukkere, sondere end 2.

Begrundelsen for at vælge-bringe 1 frem for 2 eller omvendt kan udelukkende ligge i hvad man vil bringe den ene frem for den anden deling h.t. Dette gælder alt valgt, der vælges ud på en henvisning og ikke fra et eksisterende konventionelt størrelses eller harmoni kriterie.

Det er jo en gammel lural sandhed som det gamle er gængselst og repetitivt.