

## **20. May. 1973**

**FAKTA**

Dato:

20. May. 1973

Sidetæl:

Værkstedsbog 1973 | s. 13-14

20-5-73.

BOG

Pas på ~~klædehusene~~ Skubelouhuse  
i hke anvendes på en måde så  
der opstår føve klæps variationer.  
Undgå i det hele taget ~~stene~~  
der ikke er helt lineære.  
Man - anvend rigtigt med løst-  
-lige stofligninger - bring ikke-  
-kridd.

En ide kunne være at anvende  
nejagtig den samme billedstruktur  
af Huse - men i forskellige farve  
(R+B-S+H) & material variationer.

VINDUER?



Billeder: 6 billeder - Murstensstrukturen  
over

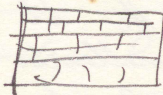

Bemærk tegne Huse  
Huse - vinduer i matten  
Sort baggrund - dybt blå vinduer.  
Dybt blå baggrund Røde Ruder.  
Begynd dog med de helt sorte

hans billeder og først heri med midten  
(omkring side 16) slippe de mere kom-  
-plicerede ~~klips~~ (mon tegne - blandet  
-nikken) 145.

27-5-73.

BOG

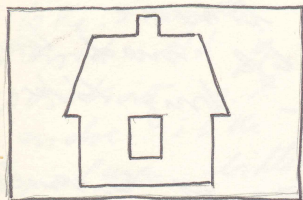

Forsøg at dykke den yderste omkel-  
-hed - id og uden at blive dekonstru-  
-eret klips og teg.

En Bogside er en flade med  
møgel på begge sider - et krog- i  
rummet - en bevægelse.

Prøv at undersøge dette bl. a ved  
at skube forbindelse mellem de to  
billeder på hver side af et blad  
og ved en fremadskridende bevægelse  
bryde i opnem for billedet til billedet.

4 sider HOUSE I 1. R+B - 2 B+R - 3. R+B  
4. B+R. Forside/Bogside af bladet.  
2 Blade.